

ВИНТ С КРЮКОМ

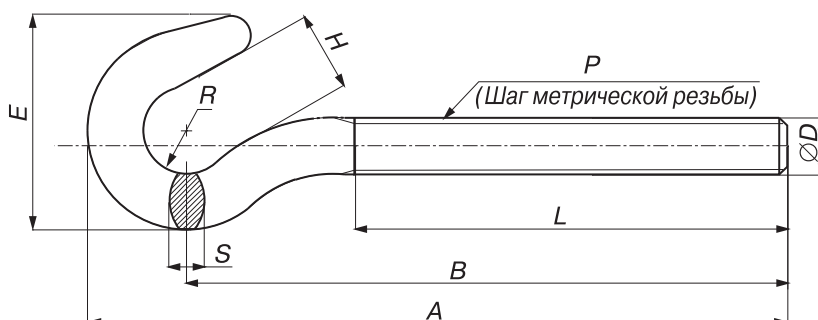

ТЕХНИЧЕСКИЕ ХАРАКТЕРИСТИКИ

| обозначение | Р шаг резьбы, мм | Л длина резьбы, мм | А мм | В мм | Е мм | Н зев крюка, мм | С толщина крюка, мм | вес 1000 штук, кг |
|-------------|------------------|--------------------|--------|--------|-------|-----------------|---------------------|-------------------|
| M5 x 40 | 0,80 | 40,00 | 62,00 | 53,60 | 17,50 | 6,00 | 3,50 | 8,50 |
| M5 x 48 | 0,80 | 48,00 | 71,50 | 63,00 | 17,50 | 6,00 | 3,50 | 9,60 |
| M6 x 40 | 1,00 | 40,00 | 67,00 | 55,50 | 22,50 | 8,00 | 4,00 | 12,16 |
| M6 x 50 | 1,00 | 50,00 | 77,00 | 65,50 | 22,50 | 8,00 | 4,00 | 15,40 |
| M6 x 55 | 1,00 | 55,00 | 82,00 | 70,50 | 22,50 | 8,00 | 4,00 | 16,20 |
| M8 x 52 | 1,25 | 52,00 | 90,00 | 75,50 | 30,00 | 10,00 | 4,70 | 33,00 |
| M8 x 60 | 1,25 | 60,00 | 98,00 | 83,50 | 30,00 | 10,00 | 4,70 | 36,00 |
| M10 x 60 | 1,50 | 60,00 | 103,50 | 87,50 | 36,00 | 12,50 | 6,30 | 60,00 |
| M10 x 73 | 1,50 | 73,00 | 116,50 | 100,50 | 36,00 | 12,50 | 6,30 | 67,00 |
| M12 x 66 | 1,75 | 66,00 | 122,00 | 101,50 | 47,00 | 16,00 | 8,00 | 109,00 |
| M12 x 90 | 1,75 | 90,00 | 146,00 | 125,50 | 47,00 | 16,00 | 8,00 | 124,50 |
| M14 x 82 | 2,00 | 82,00 | 144,00 | 120,50 | 48,00 | 16,00 | 8,50 | 172,00 |
| M16 x 100 | 2,00 | 100,00 | 167,00 | 140,00 | 55,00 | 16,00 | 12,00 | 283,00 |

DIN 444 ВИНТ С КОЛЬЦОМ

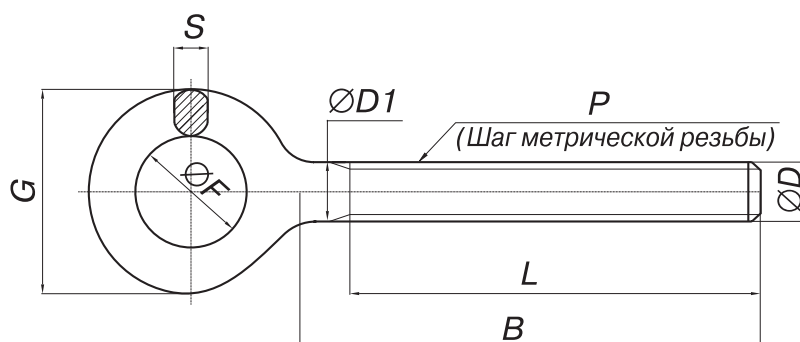

ТЕХНИЧЕСКИЕ ХАРАКТЕРИСТИКИ

| обозначение | Р шаг резьбы, мм | Л длина резьбы, мм | D1 диаметр мм | В длина стержня, мм | G наруж. диам. кольца, мм | F внутр. диам. кольца, мм | С толщина кольца, мм | вес 1000 штук, кг |
|-------------|------------------|--------------------|---------------|---------------------|---------------------------|---------------------------|----------------------|-------------------|
| M5 x 45 | 0,80 | 40,00 | 4,30 | 45,00 | 16,00 | 8,30 | 3,50 | 8,30 |
| M5 x 50 | 0,80 | 48,00 | 4,30 | 50,00 | 16,00 | 8,30 | 3,50 | 8,90 |
| M6 x 45 | 1,00 | 40,00 | 5,25 | 45,00 | 20,00 | 10,00 | 4,00 | 11,87 |
| M6 x 55 | 1,00 | 50,00 | 5,25 | 55,00 | 20,00 | 10,00 | 4,00 | 14,50 |
| M6 x 60 | 1,00 | 55,00 | 5,25 | 60,00 | 20,00 | 10,00 | 4,00 | 15,30 |
| M8 x 57 | 1,25 | 52,00 | 8,30 | 57,00 | 22,50 | 11,00 | 4,70 | 27,00 |
| M8 x 65 | 1,25 | 60,00 | 8,30 | 65,00 | 22,50 | 11,80 | 4,70 | 29,60 |
| M10 x 68 | 1,50 | 60,00 | 9,90 | 68,00 | 27,00 | 14,50 | 6,30 | 52,00 |
| M10 x 81 | 1,50 | 73,00 | 9,90 | 81,00 | 27,00 | 14,50 | 6,30 | 58,20 |
| M10 x 101 | 1,50 | 93,00 | 9,90 | 101,00 | 27,00 | 14,50 | 6,30 | 67,70 |
| M12 x 74 | 1,75 | 66,00 | 11,65 | 74,00 | 33,50 | 17,00 | 8,00 | 86,60 |
| M12 x 98 | 1,75 | 90,00 | 11,65 | 98,00 | 33,50 | 17,00 | 8,00 | 103,40 |
| M14 x 93 | 2,00 | 85,00 | 13,70 | 93,00 | 35,50 | 18,00 | 8,50 | 128,50 |
| M16 x 100 | 2,00 | 95,00 | 14,50 | 100,00 | 46,50 | 23,00 | 12,00 | 255,00 |

